

RESGATE HISTÓRICO DE ITAPEVA

POR: ISABEL REGINA DOS REIS

ENTUSIASTA DO RESGATE HISTÓRICO E CULTURAL DE ITAPEVA

MEMBRO DO IHGGI – INSTITUTO HISTÓRICO, GEOGRÁFICO E
GENEALÓGICO DE ITAPEVA

DIPLOMADA COM O GRAU DE DAMA DA HISTÓRIA

MONITORA E GUIA DE TURISMO

PASSOS DO RESGATE HISTÓRICO

- VALORIZANDO O PASSADO
 - ESTRUTURANDO O PRESENTE
 - PREPARANDO O FUTURO
 - SOMANDO FORÇAS
 - FOMENTANDO O PROGRESSO E GERANDO EMPREGOS
- 

VALORIZANDO O PASSADO

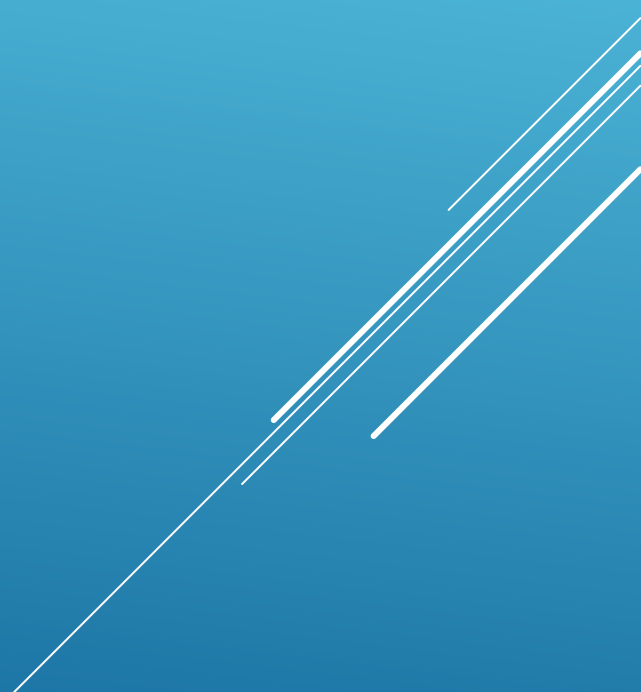
- PRESERVAÇÃO DOS PRÉDIOS ANTIGOS
 - GUARDA DE ACERVO DE OBJETOS E UTENSÍLIOS
 - GUARDA DE DOCUMENTOS HISTÓRICOS
 - RESGATE DE COSTUMES E TRADIÇÕES
- 

PRAÇA DO TROPEIRO – SITUAÇÃO ATUAL X CONCEITO CORRETO



No Memorial do Tropeiro.



1ª FACULDADE DE ITAPEVA



ESCOLA DOM SILVIO MARIA DÁRIO



54 ° BATALHÃO DA POLICIA MILITAR



LIRA ITAPEVENSE



CAPELA NOSSA SENHORA DO CARMO – LAR VICENTINO

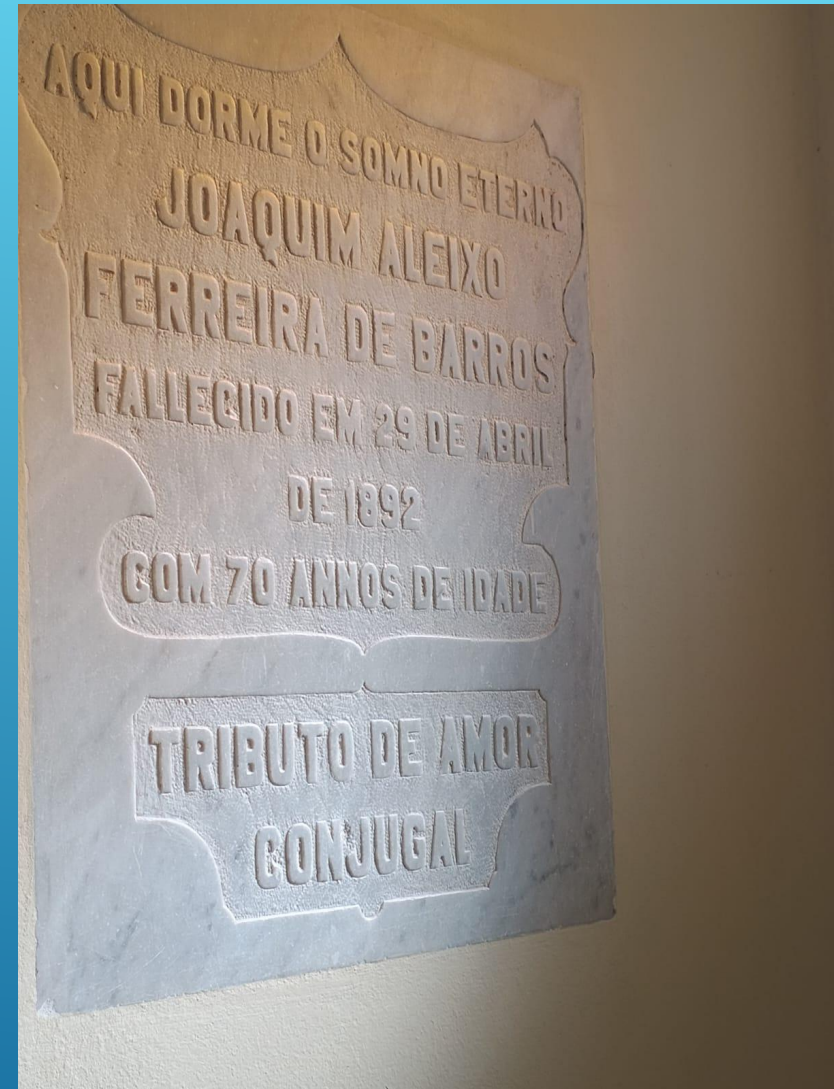
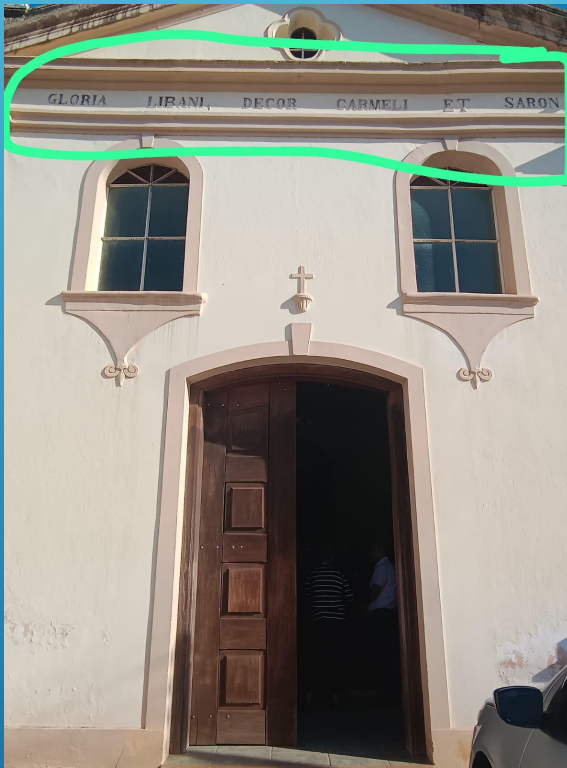

CATEDRAL DE SANTANA

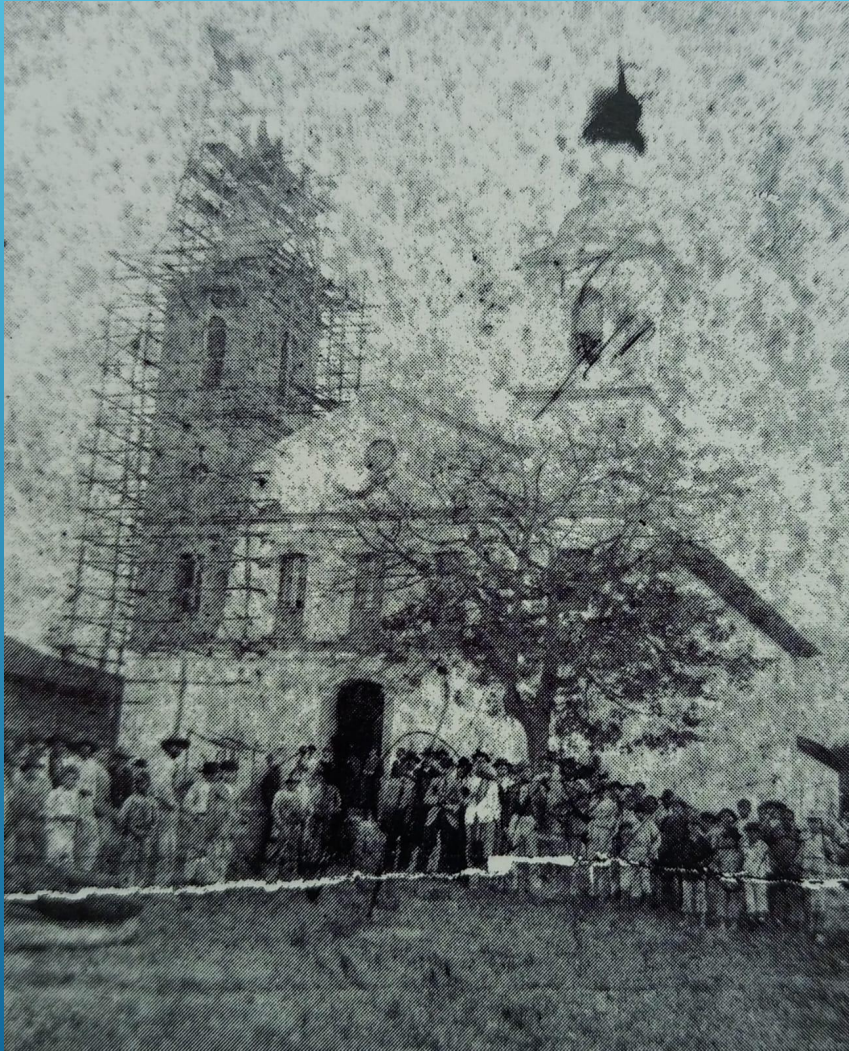

ESCOLA ACÁRIO PIEDADE – REFORMA E ESTRUTURA INTERNA



CASARÃO DO PILÃO D'ÁGUA - SITUAÇÃO ATUAL

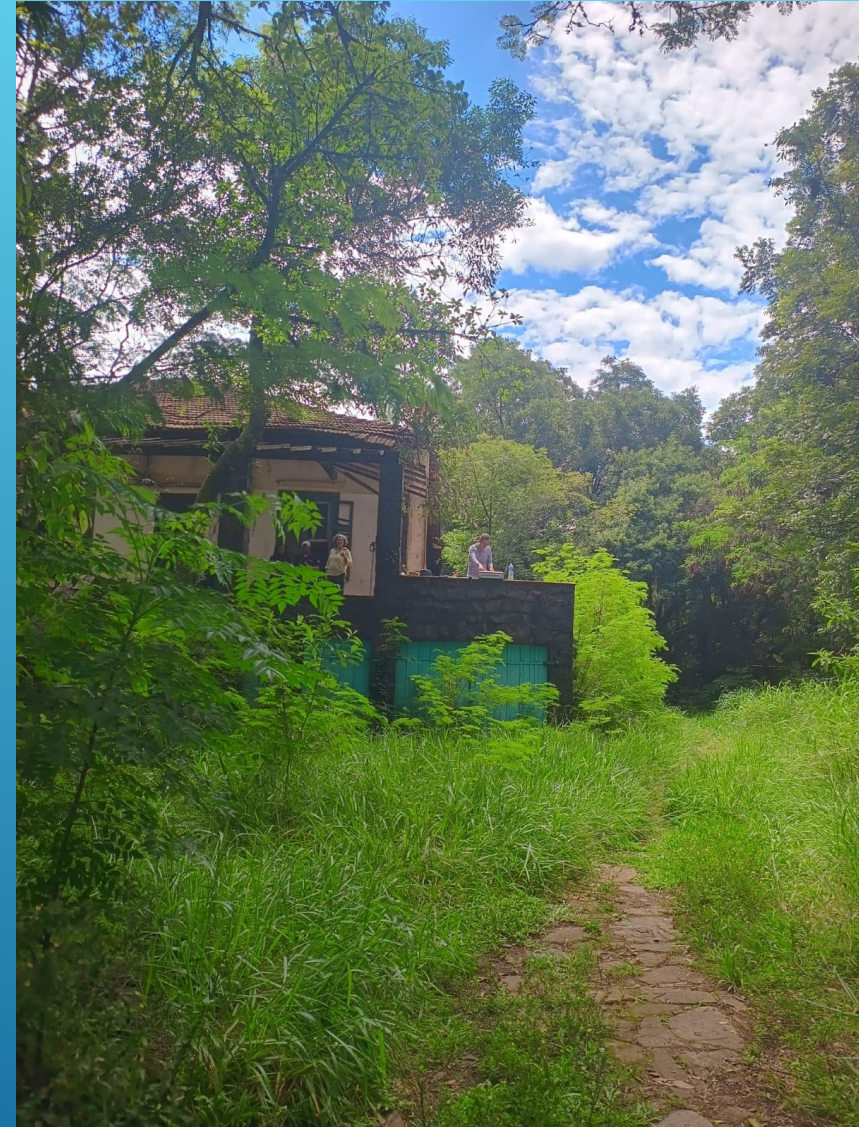

CAPELA DO PILÃO DÁGUA - SITUAÇÃO ATUAL



ESTAÇÃO DA VILA ISABEL E CASA DE FUNCIONÁRIOS DA FERROVIA- SITUAÇÃO ATUAL



PAINEIRA BICENTENÁRIA - SITUAÇÃO ATUAL



ALGUMAS OBRAS DE ARTISTAS LOCAIS QUE RETRATAM ITAPEVA



ALGUÉM SE LEMBRA DO GALI ?

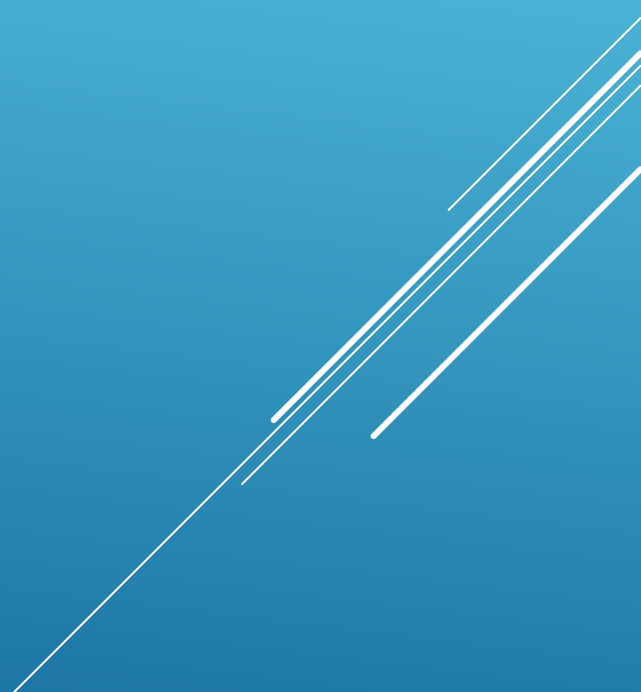

ESTRUTURANDO O PRESENTE

- CRIAÇÃO DE MUSEUS
 - ESPAÇOS APROPRIADOS PARA LEITURA
 - RECONHECIMENTO DA CULTURA LOCAL
 - SINALIZAÇÃO DE PONTOS HISTÓRICOS
- 

INTERCÂMBIO LITERÁRIO



CASA DA CULTURA DR CÍCERO MARQUES



ARTESANATO DE ESTAMPAS AFRICANAS



DANÇAS REGIONAIS E TRADIÇÃO TROPEIRA



SINALIZAÇÃO DE PONTOS HISTÓRICOS E TURÍSTICOS



EXEMPLO DA IMPORTÂNCIA DA SINALIZAÇÃO



PREPARANDO O FUTURO

- TRABALHO DE CONSCIENTIZAÇÃO NAS ESCOLAS
 - VISITAS GUIADAS EM PONTOS HISTÓRICOS
 - CONCURSOS DE DESENHO E REDAÇÃO SOBRE A HISTÓRIA LOCAL
 - VALORIZAÇÃO DA CULINÁRIA REGIONAL
- 

VISITAÇÃO DE ESCOLAS

PAINEIRA
ESPERO QUE
NADA LHE
CONSUMA NEM
AS INTEMPÉRIES,
NEM OS MAUS
TRATOS, NEM A
IDADE. NEM
MESMO A
MALDADE DE SEUS
RIVAIS. PAINEIRA
CONSERVE
SEMPRE SUA
MAJESTADE, POIS
ESTÃO SENDO
REGISTRADAS EM
NOSSOS ANAIS,
EM PROSA,
VERSOS E FOTOS.
TODAS AS ETAPAS,
UMA POR UMA,
PARA QUE
NINGUÉM
ESQUEÇA JAMAIS,
DESTE SINGELO
MARCO NATURAL
DE NOSSA CIDADE
E DA
IMPORTÂNCIA
QUE SUA HISTÓRIA
TRAZ



POESIA: MARISA
AMORIM
PAINEIRA!

PAINEIRA
QUE ABRIGA TODOS
OS QUE EM VOCÊ SE
ACHEGAM...
TROPEIROS,
CURIOSOS,
ESTUDANTES,
VÂNDALOS,
CIGANOS. EM SUMA,
ESTES HUMANOS,
QUE SÃO TODOS
IGUAIS. QUE A
EXPLORAM E
DEPOIS A MUTILAM .
QUANDO DE VOCÊ
JÁ NÃO PRECISAM
MAIS.

PALESTRA COM TROPEIROS



CONCURSO DE DESENHO



CONCURSO DE DESENHO



CULINÁRIA REGIONAL



MOVIMENTO ABRAÇO SIMBÓLICO



SOMANDO FORÇAS

- SECRETARIA DA EDUCAÇÃO, DE CULTURA E TURISMO E SECRETARIA DO MEIO AMBIENTE
 - PARCERIAS COM SETOR PRIVADO
 - TRABALHO COM ONG's
 - ESCOLAS PUBLICAS E PRIVADAS
 - COMUNIDADES TRADICIONAIS
- 

PARCERIAS PODER PUBLICO E PRIVADO



PARCERIAS PODER PUBLICO E PRIVADO



PARCERIAS PODER PUBLICO E PRIVADO



PARCERIAS COM ASSOCIAÇÕES



PARCERIAS COM ASSOCIAÇÕES – COMUNIDADES TRADICIONAIS



PARCERIAS COM ASSOCIAÇÕES – COMUNIDADES TRADICIONAIS



PARCERIAS COM ASSOCIAÇÕES – COMUNIDADES TRADICIONAIS



EVENTO DE TRILHA COM BUGGS, JIPES E MOTOS – ALMOÇO CULINÁRIA LOCAL



APOIO DE ENTIDADES COMO IHGGI



APOIO DO PODER PÚBLICO- PREFEITURAS



APOIO DE ONGs



APOIO DE ARTISTAS LOCAIS



APOIO DE MUSEUS PUBLICOS E PRIVADOS



FOMENTANDO PROGRESSO E GERANDO EMPREGOS

- TURISMO HISTÓRICO E CULTURAL
 - TURISMO GASTRONOMICO REGIONAL
 - DESENVOLVIMENTO DE ROTAS DE PASSEIOS
 - CAPACITAÇÃO PARA RECEPÇÃO DE TURISTAS
 - MANUTENÇÃO DAS COMUNIDADES E REDUÇÃO DA EVASÃO PARA CIDADES
- 

PASSEIO GUIADO EM PONTOS HISTÓRICOS



GASTRONOMIA REGIONAL



GASTRONOMIA REGIONAL



EVENTO DE TRILHA COM BUGGS, JIPES, MOTOS E OUTROS...



LEGISLAÇÕES PERTINENTES:

- DECRETO **N.6731/2009**, QUE DISPÕE SOBRE O TOMBAMENTO DOS SEGUINTE IMÓVEIS QUE PASSAM A COMPOR O PATRIMÔNIO HISTÓRICO, ARQUITETÔNICO, ARTÍSTICO E TURÍSTICO DO MUNICÍPIO DE ITAPEVA:

I- CONJUNTO RESIDENCIAL PÁTIO DA ESTAÇÃO

II- ESTAÇÃO CULTURA PROFESSOR NEWTON DE MOURA MUZEL

III- FAZENDA PILÃO D'ÁGUA

IV- DELEGACIA SECCIONAL DE ITAPEVA

V- ESCOLA MUNICIPAL ACÁCIO PIEDADE

VI- SEMINÁRIO PROPEUDÊUTICO DOM SILVIO

VII-BATALHÃO DA POLÍCIA MILITAR

VIII-ESTAÇÃO FERROVIÁRIA RAMOS DE AZEVEDO

IX-CAPELA NOSSA SENHORA DO CARMO

- DECRETO: **N.632/87**, PROMOVE O TOMBAMENTO DO IMÓVEL= CATEDRAL DE SANT'ANA

- DECRETO: **N.1046/89**, TORNA IMUNE O CORTE DA PAINEIRA BICENTENÁRIA

- ACESSO ÀS PUBLICAÇÕES/IMAGENS INFORMADAS NESSA APRESENTAÇÃO: FACEBOOK ISABEL REIS

A importância da preservação do patrimônio cultural, histórico e natural é fundamental para a formação de uma sociedade que compreende a sua história e os valores que a devem orientar no futuro.

OBRIGADA !!!

